

Übersichtsgrundriss M. 1:500

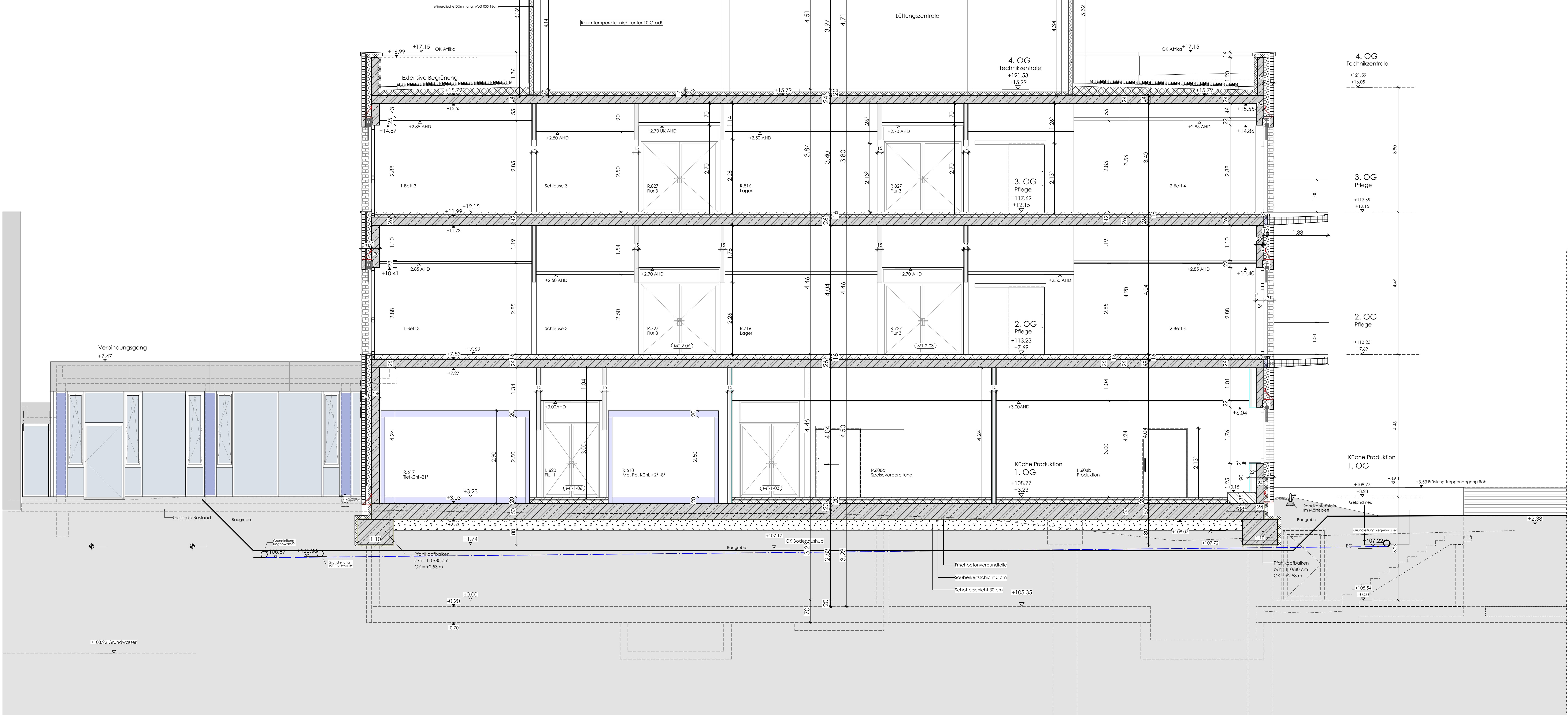

Legende		OKFF (Fertigfußboden) ±0.00 = 105.54 ü.N.N.	OKRB (Rohboden)
	Stahlbeton	BW	Brandwand
	Sichtbeton	BW	Bauart Brandwand
	Mauerwerk tragend	Rd (F90)	feuerbeständig
	Mauerwerk nichttrag.	ht (F60)	hochfeuerhemmend
	Mauerwerk hochfest	rd (F30)	feuerhemmend
	Trockenbau/ Schallschutzplatte	RD	rauchdicht
	Feuchtraum/Zementgeb. Platte	D	dichtschliessend
	Bestand trag./nichttr.	S	selbstschliessend
	Abbruch	1. RW	1. Reifungsweg
	Betonfertigteil	2. RW	2. Reifungsweg
	Estrich	RWA	Rauch-/Wärmeabzug
	Wärmedämmung	OK	Feuertischer
	Dämmung druckfest	OK	Rauchmelder
	Wandverstärkung WV	OK	Oberkante
	Brandwand	UK	Unterseite
	Bauart Brandwand	VK	Vorderkante
	Wand feuerbeständig	GF	Gebüderfuge
	Wand feuerhemmend	UZ	Dämmungsfuge
		UZ	Unterzug
		UZ	Überzug
		AHD	Abhangendecke
		REV	Revisionsöffnung
		BD	Bodendurchbruch
		DD	Deckendurchbruch
		WD	Wanddurchbruch
		WS	Wandschlitz
		BE	Bodenreim
		HK	Heizkörper
		AST	Abstützung

D	09.12.2025	Bettzimmer Lichte Höhe 2,85 m neu	hs
C	26.11.2025	Text+Maßanpassungen	hs
B	15.04.2025	Anpassung Stahlbau Technik Zentrale gem. Schalplan	mg
A	04.11.2024	Vorabzug raus	mg
VA	08.05.2024	Plan erstellt	om
Index	Datum	Änderung	gez.

Alle Pläne haben nur Gültigkeit in Verbindung mit der Statik!
Maße sind örtlich zu prüfen!
Bitte Schnitte beachten!
Unstimmigkeiten sind vor der Ausführung mit der Bauleitung zu klären!

Planungsstand	Plot-Nr. 5130
---------------	------------------

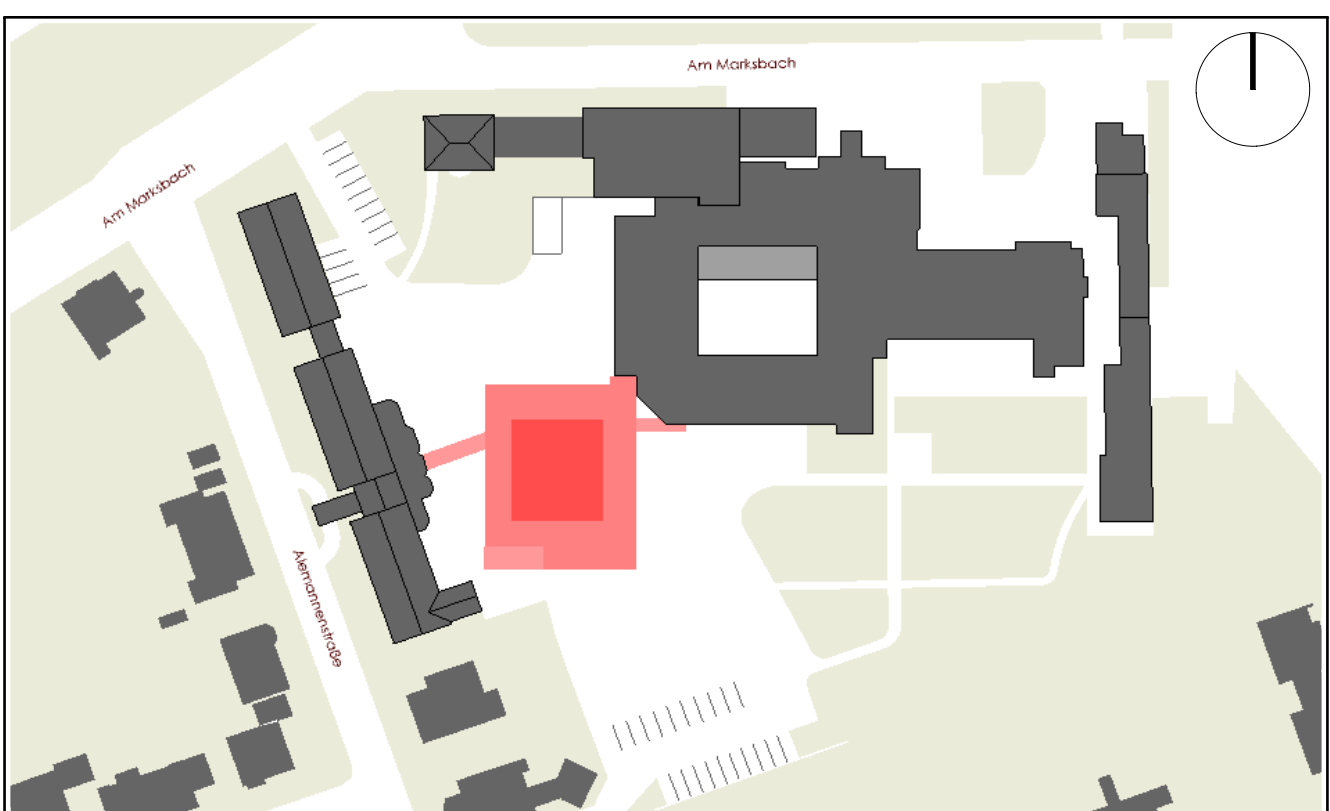

Darstellung		Schnitt D-D	
Projekt	Erweiterungsbau inkl. Frischküche		
Am Marksbach 28 44269 Dortmund			
Bauherr	Hüttenhospital gGmbH		
Am Marksbach 28 44269 Dortmund			
Planung	weicken architekten	Platanenallee 15, 59425 Unna Tel.: 02303/25025-0 info@weickenarchitekten.de Fax: 02303/2502599 www.weickenarchitekten.de	
Unterschrift Bauherr		Unterschrift Architekt	
Projekt-Nr.	Zeichen	Maßstab	Erstelldatum
20-294N	SDD-50	1:50	08.05.2024
			Indexdatum
			09.12.2025
			Index
			D